

Funzioni del Frontespizio

Il Frontespizio è costituito da due facciate:

- la prima con i dati che identificano la società
- la seconda contiene i dati relativi alla società (tipo di dichiarazione; sede legale e domicilio fiscale; firmatario della dichiarazione; firma della dichiarazione; impegno alla presentazione telematica).

Attenzione!

La maggior parte dei dati richiesti nel frontespizio provengono dall'anagrafica della ditta. Il corretto inserimento dei dati in anagrafe è quindi un requisito fondamentale per l'esatta compilazione del frontespizio.

Per la compilazione della sezione "Impegno alla presentazione Telematica", si deve utilizzare la gestione che si attiva dal pulsante



Nella gestione intermediari devono essere inseriti gli intermediari con tutti i dati che vengono richiesti all'interno della stessa.

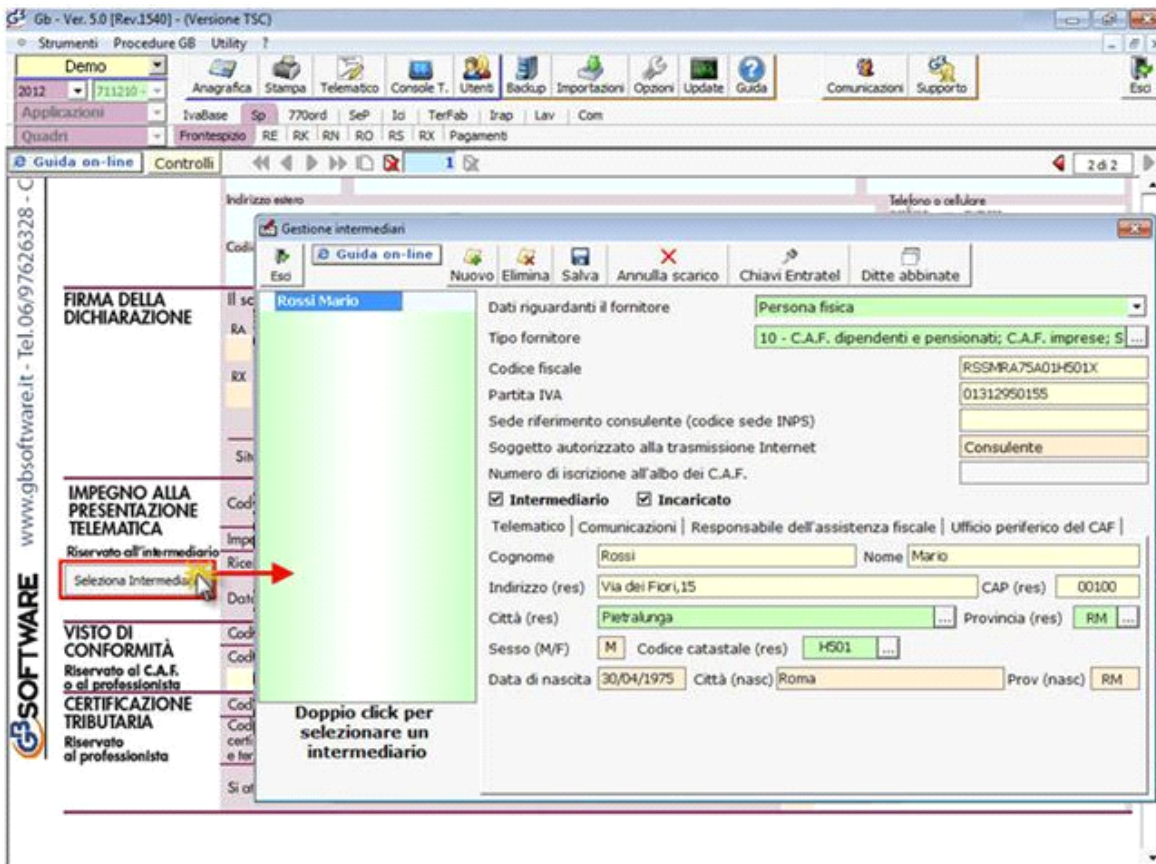

Per il funzionamento dettagliato della gestione si rimanda alla [guida on-line](#) presente nella maschera.

Dichiarazione integrativa

Per compilare ed inviare una dichiarazione integrativa ricompilare la stessa dichiarazione ed effettuare le dovute variazioni. Proseguire poi nel seguente modo:

- Dal pulsante "Dichiarazione integrativa" si apre una maschera nella quale è possibile indicare quali quadri della dichiarazione originaria sono oggetto di aggiornamento con la dichiarazione integrativa.

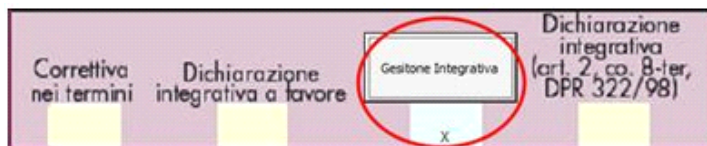

- All'interno della maschera indicare i codici (0,1,2,3) nelle caselle relative ai quadri compilati presenti nel riquadro "Firma della dichiarazione" e nelle caselle presenti nel riquadro "Tipo di dichiarazione" e poi confermare le modifiche cliccando il

Conferma integrativa

pulsante

Cod.	Descrizione
Tipo di dichiarazione	
IVA / IVA BASE	1 - dich. IVA (nella dic. IVA non può essere presente solo il quadro VO) compilata senza modifiche sia nella dichiarazione integrativa che nella dichiarazione originaria
RW	0 - quadro o allegato non compilato sia nella dichiarazione integrativa che nella dichiarazione originaria
VO	0 - quadro VO assente sia nella dichiarazione integrativa che nella dichiarazione originaria
AC	0 - quadro o allegato non compilato sia nella dichiarazione integrativa che nella dichiarazione originaria
Studi di settore	1 - quadro o allegato compilato senza modifiche sia nella dichiarazione integrativa che nella dichiarazione originaria
Parametri	0 - quadro o allegato non compilato sia nella dichiarazione integrativa che nella dichiarazione originaria
Indicatori	0 - quadro o allegato non compilato sia nella dichiarazione integrativa che nella dichiarazione originaria
Firma della dichiarazione	
RA	0 - quadro o allegato non compilato sia nella dichiarazione integrativa che nella dichiarazione originaria
RB	0 - quadro o allegato non compilato sia nella dichiarazione integrativa che nella dichiarazione originaria
RD	0 - quadro o allegato non compilato sia nella dichiarazione integrativa che nella dichiarazione originaria
RE	0 - quadro o allegato non compilato sia nella dichiarazione integrativa che nella dichiarazione originaria
RF	2 - quadro o allegato compilato nella dichiarazione integrativa, ma assente o compilato diversamente nella dichiarazione originaria
RG	4 - quadro o allegato non compilato sia nella dichiarazione integrativa che nella dichiarazione originaria
RH	1 - quadro o allegato compilato senza modifiche sia nella dichiarazione integrativa che nella dichiarazione originaria
RK	3 - quadro o allegato compilato nella dichiarazione integrativa, ma assente o compilato diversamente nella dichiarazione originaria
RL	0 - quadro o allegato assente nella dichiarazione integrativa ma presente nella dichiarazione originaria
RM	0 - quadro o allegato non compilato sia nella dichiarazione integrativa che nella dichiarazione originaria
RN	1 - quadro o allegato compilato senza modifiche sia nella dichiarazione integrativa che nella dichiarazione originaria
RO	0 - quadro o allegato non compilato sia nella dichiarazione integrativa che nella dichiarazione originaria
RP	0 - quadro o allegato non compilato sia nella dichiarazione integrativa che nella dichiarazione originaria
RQ	0 - quadro o allegato non compilato sia nella dichiarazione integrativa che nella dichiarazione originaria
RS	1 - quadro o allegato compilato senza modifiche sia nella dichiarazione integrativa che nella dichiarazione originaria
RT	0 - quadro o allegato non compilato sia nella dichiarazione integrativa che nella dichiarazione originaria

Buttons: Annulla integrativa, Stampa, **Conferma integrativa**

Nella sezione "Firma della dichiarazione" del frontespizio, il check in corrispondenza dei quadri compilati non verrà sostituito dai valori (0,1,2,3) indicati nella maschera per la dichiarazione integrativa, ma essi sono comunque recepiti dal software per la creazione del file telematico.

Per poter avere un riepilogo dei quadri modificati è necessario stampare la maschera dal pulsante



Stampa

Per annullare le modifiche apportate in tale maschera è sufficiente selezionare la funzione

Annulla integrativa

Dichiarazione integrativa art.2, co.8-ter, DPR. n.322/98

Il contribuente può presentare una dichiarazione integrativa anche al fine di trasformare la richiesta di rimborso dell'eccedenza di imposta in credito da utilizzare in compensazione.

Nel Frontespizio del modello Unico è presente il campo da compilare qualora si opta per questa scelta.

Nel software tale casella è editabile solo se sono presenti dei dati nel quadro RX.

PERIODO D'IMPOSTA 2012

CODICE FISCALE: 02077040158

SP SOCIETÀ DI PERSONE 2013
Agenzia Entrate

REDDITI
QUADRO RX
Compensazioni - Rimborsi

SEZIONE I Crediti ed eccedenze risultanti dalla presente dichiarazione	Importo a credito risultante dalla presente dichiarazione	Eccedenza di versamento a saldo	Credito di cui si chiede il rimborso	Credito da utilizzare in compensazione e/o in detrazione
	1	2	3	4
RX1 Imposta sostitutiva di cui al quadro RT	0,00	,00	,00	0,00

Buttons: Correttiva nei termini, Dichiarazione integrativa a favore, Gestione Integrativa, **Dichiarazione integrativa (art. 2, co. 8-ter, DPR 322/98)**

In caso contrario la casella è di colore celeste quindi non compilabile.

Correttiva nei termini	Dichiarazione integrativa a favore	Gestione Integrativa	Dichiarazione integrativa (art. 2, co. 8-ter, DPR 322/98)
<input type="checkbox"/>	<input type="checkbox"/>	<input type="checkbox"/>	<input type="checkbox"/>

N° doc. 24265 - aggiornato il 30/04/2013 - Autore: GBsoftware S.p.A